

TEGNINGSLISTE

Prosjektnummer	Prosjekt	Liste oppdatert
10242683	Iris Salten	01.07.2026

Anmerkninger:

Tegn. nr.	Rev.	Tegningstittel	Dato	Rev. dato	Målestokk	Status
GH100	00	Oversiktsplan	01.07.2026		1:500	Tilbudstegning
GH101	00	Plan- og profiltegning. Utløpsledning fra S2	01.07.2026		1:500	Tilbudstegning
GH102	00	Plan- og profiltegning. Bekkelukking	01.07.2026		1:500	Tilbudstegning
GH200	00	Kumdetaljtegning. Stake-/spylekummer, plan og snitt. Mini SK1, SK4 og SK5	01.07.2026		1:20	Tilbudstegning
GH201	00	Detaljtegning. Hammerboring under jernbane.SK2 og mini SK3, plan og snitt.	01.07.2026		1:20	Tilbudstegning
GH202	00	Detaljtegning. Påkobling prosj. Utløpsledning til eksist. SP-ledning. SK6 mini, plan og snitt.	01.07.2026		1:20	Tilbudstegning
GH203	00	Prinsippskisse. Infiltrasjonssandfang	01.07.2026		1:20	Tilbudstegning
GH204	00	Prinsippskisse. Slamavskiller S2	01.07.2026		1:20	Tilbudstegning
GH205	00	Prinsippskisse. Justering av kumnivå eksist. kummer i fyllingsskråning.	01.07.2026		1:20	Tilbudstegning
GH300	00	Grøftesnitt. Boretrase, bekkelukking, utløpsledning fra S2	01.07.2026		1:20	Tilbudstegning

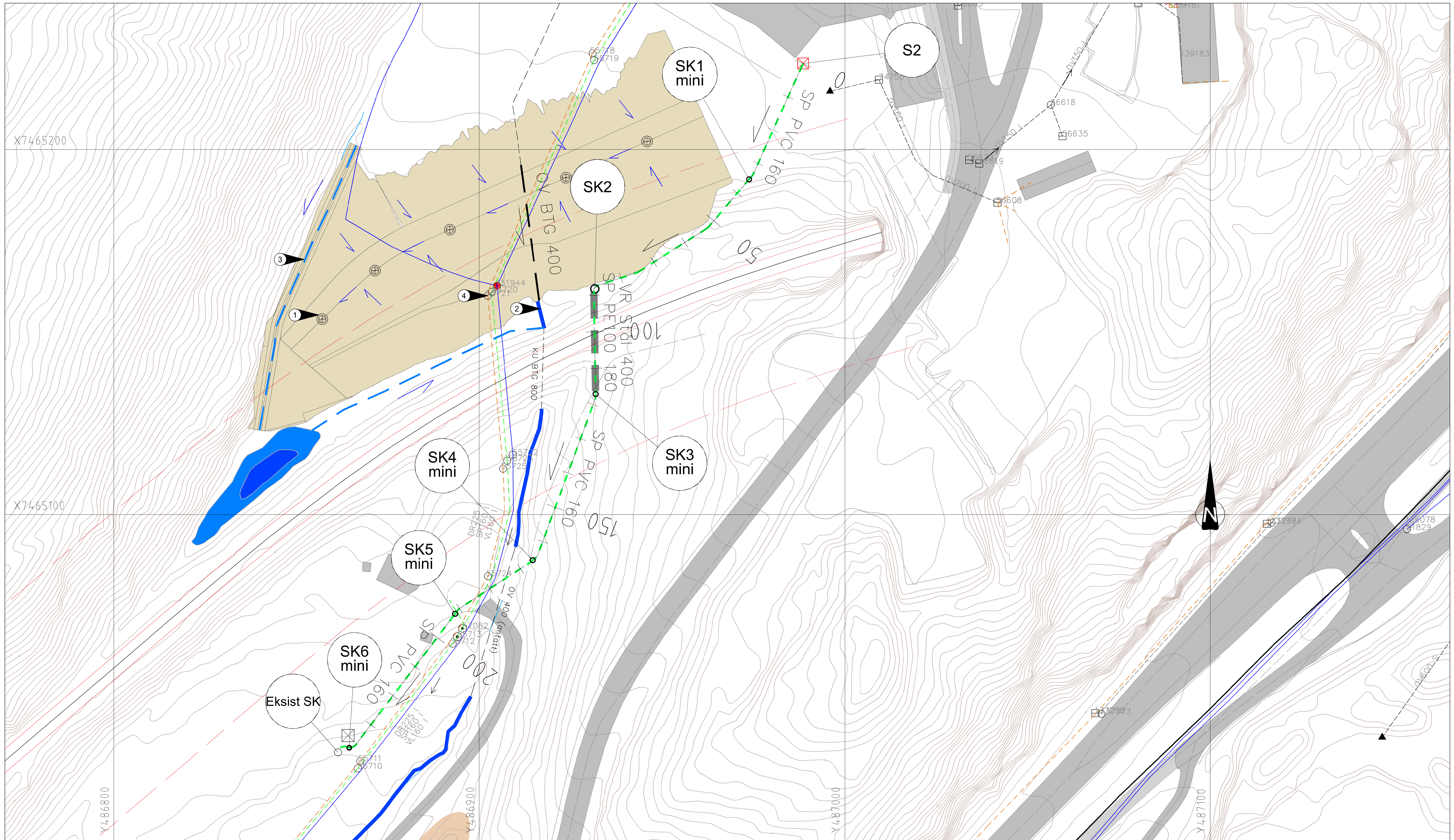

TEGNFORKLARING

	Eksisterende	Prosjektert		Eksisterende	Prosjektert
Vannledning			Fylling		
Spillvannsledning			Kum		
Boretrase			Infiltrasjonssandfang		
Drensledning			Slamavskiller		
Overvannsledning			Fallpil (ledning)		
Kulvert			Fallpil (overvann)		
30-meters belte spor midt					
Innmålt bekk					
Sidebekk					
Nattlig terrengforsenkning					

MERKNADER

- Overvann ledes til infiltrasjonssandfang på sprekkefylling. Det etableres ca. 1 infiltrasjonssandfang per 600-1000 m² asfaltert flate. Fyllingen gis ensidig fall sørover mot sandfangene, med motfall i enden av fylling for å samle opp vann. Blå fallpiler viser fallforholdene.
- Mellom bekkelukking og kulvert under jernbanen føres bekken åpent og steinsettes (f.eks. med kult) for å hindre erosjonskader.
- Eksisterende bekk tilpasses fyllingen og dimensjoneres for en vannføring på 218 l/s ved dimensjonerende nedbørshendelse inkl. klimafaktor. Dette oppnås med min. 0,2 m bunnbredde, 0,3 m maksimal vannstand, grøfteskråning 1:2 og fall på min. 10 ‰. Hele den nye bekkeføringen steinsettes med kult 0-300. Fiberduk legges kun i grøftebunn; mot fyllingssiden etableres ingen fiberduk, slik at overvann kan infiltrere i fyllingsmassene. I fyllingskråningen plastres bekken. Bekken ledes til en naturlig terrengforsenkning, hvorfra overvannet videreføres i eksisterende bekkeføring til kulvert, som i dagens situasjon.
- Eksisterende kummer i fyllingskråningen skal justeres til nytt kumnivå. Se tegning GH205 for prinsippsskisse av løsningen.

Rev	Endring	Utført	NOELSI	NOJACL	NOJACL	01.07.2026
00	Situasjonsplan					
	Oppdragsgiver					
	Iris Salten IKS					
	Prosjektnavn					
	Iris Vikan					
	Situasjonsplan					
	Ny slamavskiller S2 med tilhørende utløpsledning (SP PVC 160)					
	Bekkelukking (OV BTG 400)					
	Godkjent					
	Svein Ivar Hansen					
	Målestokk					
	1:500					
	Arkformat					
	A1					
	Koordinatsystem					
	UTM33					
	Prosjektør					
	10242683					
	Prosjektleder					
	Ørstein Rognan					
	Tegningsstatus					
	Tilbudstegning					
	Status					
	B					
	Rev					
	00					
	Fagdisiplin					
	VA					
	Tegningsnummer					
	GH100					

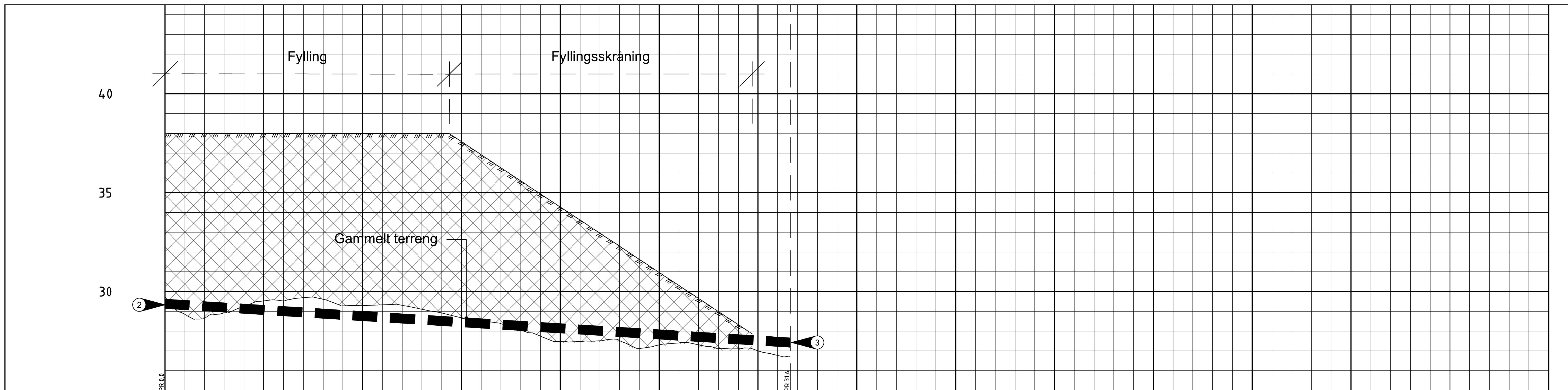

PROFIL NR.	0	5	10	15	20	25	30	35	40	45	50	55	60	65	70																																																																																																																																																																																																																																																																																																																																																																																																																																																																																																																																																																																																																																																																																																																																																																																																																																																																																																																																																																																																																																													
Grunneier																																																																																																																																																																																																																																																																																																																																																																																																																																																																																																																																																																																																																																																																																																																																																																																																																																																																																																																																																																																																																																																												
Markslag																																																																																																																																																																																																																																																																																																																																																																																																																																																																																																																																																																																																																																																																																																																																																																																																																																																																																																																																																																																																																																																												
Grunnforhold																																																																																																																																																																																																																																																																																																																																																																																																																																																																																																																																																																																																																																																																																																																																																																																																																																																																																																																																																																																																																																																												
TERRENG H/TOPP VEGDEKKE	38,00	38,00	38,00	38,00	38,00	37,36	36,71	36,07	35,42	34,78	34,13	33,49	32,85	32,20	31,56	30,92	30,27	29,63	28,99	28,35	27,71	27,07	26,42	25,78	25,14	24,50	23,86	23,22	22,58	21,94	21,30	20,66	20,02	19,38	18,74	18,10	17,46	16,82	16,18	15,54	14,90	14,26	13,62	12,98	12,34	11,70	11,06	10,42	9,78	9,14	8,50	7,86	7,22	6,58	5,94	5,30	4,66	4,02	3,38	2,74	2,10	1,46	0,82	0,18	-0,46	-1,10	-1,74	-2,38	-3,02	-3,66	-4,30	-4,94	-5,58	-6,22	-6,86	-7,50	-8,14	-8,78	-9,42	-10,06	-10,70	-11,34	-11,98	-12,62	-13,26	-13,90	-14,54	-15,18	-15,82	-16,46	-17,10	-17,74	-18,38	-19,02	-19,66	-20,30	-20,94	-21,58	-22,22	-22,86	-23,50	-24,14	-24,78	-25,42	-26,06	-26,70	-27,34	-27,98	-28,62	-29,26	-29,90	-30,54	-31,18	-31,82	-32,46	-33,10	-33,74	-34,38	-35,02	-35,66	-36,30	-36,94	-37,58	-38,22	-38,86	-39,50	-40,14	-40,78	-41,42	-42,06	-42,70	-43,34	-43,98	-44,62	-45,26	-45,90	-46,54	-47,18	-47,82	-48,46	-49,10	-49,74	-50,38	-51,02	-51,66	-52,30	-52,94	-53,58	-54,22	-54,86	-55,50	-56,14	-56,78	-57,42	-58,06	-58,70	-59,34	-59,98	-60,62	-61,26	-61,90	-62,54	-63,18	-63,82	-64,46	-65,10	-65,74	-66,38	-67,02	-67,66	-68,30	-68,94	-69,58	-70,22	-70,86	-71,50	-72,14	-72,78	-73,42	-74,06	-74,70	-75,34	-75,98	-76,62	-77,26	-77,90	-78,54	-79,18	-79,82	-80,46	-81,10	-81,74	-82,38	-83,02	-83,66	-84,30	-84,94	-85,58	-86,22	-86,86	-87,50	-88,14	-88,78	-89,42	-90,06	-90,70	-91,34	-91,98	-92,62	-93,26	-93,90	-94,54	-95,18	-95,82	-96,46	-97,10	-97,74	-98,38	-99,02	-99,66	-100,30	-100,94	-101,58	-102,22	-102,86	-103,50	-104,14	-104,78	-105,42	-106,06	-106,70	-107,34	-107,98	-108,62	-109,26	-109,90	-110,54	-111,18	-111,82	-112,46	-113,10	-113,74	-114,38	-115,02	-115,66	-116,30	-116,94	-117,58	-118,22	-118,86	-119,50	-120,14	-120,78	-121,42	-122,06	-122,70	-123,34	-123,98	-124,62	-125,26	-125,90	-126,54	-127,18	-127,82	-128,46	-129,10	-129,74	-130,38	-131,02	-131,66	-132,30	-132,94	-133,58	-134,22	-134,86	-135,50	-136,14	-136,78	-137,42	-138,06	-138,70	-139,34	-139,98	-140,62	-141,26	-141,90	-142,54	-143,18	-143,82	-144,46	-145,10	-145,74	-146,38	-147,02	-147,66	-148,30	-148,94	-149,58	-150,22	-150,86	-151,50	-152,14	-152,78	-153,42	-154,06	-154,70	-155,34	-155,98	-156,62	-157,26	-157,90	-158,54	-159,18	-159,82	-160,46	-161,10	-161,74	-162,38	-163,02	-163,66	-164,30	-164,94	-165,58	-166,22	-166,86	-167,50	-168,14	-168,78	-169,42	-170,06	-170,70	-171,34	-171,98	-172,62	-173,26	-173,90	-174,54	-175,18	-175,82	-176,46	-177,10	-177,74	-178,38	-179,02	-179,66	-180,30	-180,94	-181,58	-182,22	-182,86	-183,50	-184,14	-184,78	-185,42	-186,06	-186,70	-187,34	-187,98	-188,62	-189,26	-189,90	-190,54	-191,18	-191,82	-192,46	-193,10	-193,74	-194,38	-195,02	-195,66	-196,30	-196,94	-197,58	-198,22	-198,86	-199,50	-200,14	-200,78	-201,42	-202,06	-202,70	-203,34	-203,98	-204,62	-205,26	-205,90	-206,54	-207,18	-207,82	-208,46	-209,10	-209,74	-210,38	-211,02	-211,66	-212,30	-212,94	-213,58	-214,22	-214,86	-215,50	-216,14	-216,78	-217,42	-218,06	-218,70	-219,34	-219,98	-220,62	-221,26	-221,90	-222,54	-223,18	-223,82	-224,46	-225,10	-225,74	-226,38	-227,02	-227,66	-228,30	-228,94	-229,58	-230,22	-230,86	-231,50	-232,14	-232,78	-233,42	-234,06	-234,70	-235,34	-235,98	-236,62	-237,26	-237,90	-238,54	-239,18	-239,82	-240,46	-241,10	-241,74	-242,38	-243,02	-243,66	-244,30	-244,94	-245,58	-246,22	-246,86	-247,50	-248,14	-248,78	-249,42	-250,06	-250,70	-251,34	-251,98	-252,62	-253,26	-253,90	-254,54	-255,18	-255,82	-256,46	-257,10	-257,74	-258,38	-259,02	-259,66	-260,30	-260,94	-261,58	-262,22	-262,86	-263,50	-264,14	-264,78	-265,42	-266,06	-266,70	-267,34	-267,98	-268,62	-269,26	-269,90	-270,54	-271,18	-271,82	-272,46	-273,10	-273,74	-274,38	-275,02	-275,66	-276,30	-276,94	-277,58	-278,22	-278,86	-279,50	-280,14	-280,78	-281,42	-282,06	-282,70	-283,34	-283,98	-284,62	-285,26	-285,90	-286,54	-287,18	-287,82	-288,46	-289,10	-289,74	-290,38	-291,02	-291,66	-292,30	-292,94	-293,58	-294,22	-294,86	-295,50	-296,14	-296,78	-297,42	-298,06	-298,70	-299,34	-299,98	-300,62	-301,26	-301,90	-302,54	-303,18	-303,82	-304,46	-305,10	-305,74	-306,38	-307,02	-307,66	-308,30	-308,94	-309,58	-310,22	-310,86	-311,50	-312,14	-312,78	-313,42	-314,06	-314,70	-315,34	-315,98	-316,62	-317,26	-317,90	-318,54	-319,18	-319,82	-320,46	-321,10	-321,74	-322,38	-323,02	-323,66	-324,30	-324,94	-325,58	-326,22	-326,86	-327,50	-328,14	-328,78	-329,42	-330,06	-330,70	-331,34	-331,98	-332,62	-333,26	-333,90	-334,54	-335,18	-335,82	-336,46	-337,10	-337,74	-338,38	-339,02	-339,66	-340,30	-340,94	-341,58	-342,22	-342,86	-343,50	-344,14	-344,78	-345,42	-346,06	-346,70	-347,34	-347,98	-348,62	-349,26	-349,90	-350,54	-351,18	-351,82	-352,46	-353,10	-353,74	-354,38	-355,02	-355,66	-356,30	-356,94	-357,58	-358,22	-358,86	-359,50	-360,14	-360,78	-361,42	-362,06	-362,70	-363,34	-363,98	-364,62	-365,26	-365,90	-366,54	-367,18	-367,82	-368,46	-369,10	-369,74	-370,38	-371,02	-371,66	-372,30	-372,94	-373,58	-374,22	-374,86	-375,50	-376,14	-376,78	-377,42	-378,06	-378,70	-379,34	-379,98	-380,62	-381,26	-381,90	-382,54	-383,18	-383,82	-384,46	-385,10	-385,74	-386,38	-387,02	-387,66	-388,30	-388,94	-389,58	-390,22	-390,86	-391,50	-392,14	-392,78	-393,42	-394,06	-394,70	-395,34	-395,98	-396,62	-397,26	-397,90	-398,54	-399,18	-399,82	-400,46	-401,10	-401,74	-402,38	-403,02	-403,66	-404,30	-404,94	-405,58	-406,22	-406,86	-407,50	-408,14	-408,78	-409,42	-410,06	-410,70	-411,34	-411,98	-412,62	-413,26	-413,90	-414,54	-415,18	-415,82	-416,46	-417,10	-417,74	-418,38	-419,02	-419,66	-420,30	-420,94	-421,58	-422,22	-422,86	-423,50	-424,14	-424,78	-425,42	-426,06	-426,70	-427,34	-427,98	-428,62	-429,26	-429,90	-430,54	-431,18	-431,82	-432,46	-433,10	-433,74	-434,38	-435,02	-435,66	-436,30	-436,94	-437,58	-438,22	-438,86	-439,50	-440,14	-440,78	-441,42	-442,06	-442,70	-443,34	-443,98	-444,62	-445,26	-445,90	-446,54	-447,18	-447,82	-448,46	-449,10	-449,74	-450,38	-451,02	-451,66	-452,30	-452,94	-453,58	-454,22	-454,86	-455,50	-456,14	-456,78	-457,42	-458,06	-458,70	-459,34	-459,98	-460,62	-461,26	-461,90	-462,54	-463,18	-463,82	-464,46	-465,10	-465,74	-466,38	-467,02	-467,66	-468,30	-468,94	-469,58	-470,22	-470,86	-471,50	-472,14	-472,78	-473,42	-474,06	-474,70	-475,34	-475,98	-476,62	-477,26	-477,90	-478,54	-479,18	-479,82	-480,46	-481,10	-481,74	-482,38	-483,02	-483,66	-484,30	-484,94	-485,58	-486,22	-486,86	-487,50	-488,14	-488,78	-489,42	-490,06	-490,70	-491,34	-491,98	-492,62	-493,26	-493,90	-494,54	-495,18	-495,82	-496,46	-497,10	-497,74	-498,38	-499,02	-499,66	-500,30	-500,94	-501,58	-502,22	-502,86	-503,50	-504,14	-504,78	-505,42	-506,06	-506,70	-507,34	-507,98	-508,62	-509,26	-509,90	-510,54	-511,18	-511,82	-512,46	-513,10	-513,74	-514,38	-515,02	-515,66	-516,30	-516,94	-517,58	-518,22	-518,86	-519,50	-520,14	-520,78	-521,42	-522,06	-522,70	-523,34	-523,98	-524,62	-525,26	-525,90	-526,54	-527,18	-527,82	-528,46	-529,10	-529,74	-530,38	-531,02	-531,66	-532,30	-532,94	-533,58	-534,22	-534,86	-535,50	-536,14	-536,78	-537,42	-538,06	-538,70	-539,34	-539,98	-540,62	-541,26	-541,90	-542,54	-543,18	-543,82	-544,46	-545,10	-545,74	-546,38	-547,02	-547,66	-548,30	-548,94	-549,58	-550,22	-550,86	-551,50	-552,14	-552,78	-553,42	-554,06	-554,70	-555,34	-555,98	-556,62	-557,26	-557,90	-558,54	-559,18	-559,82	-560,46	-561,10	-561,74	-562,38	-563,02	-563,66	-564,30	-564,94	-565,58	-566,22	-566,86	-567,50	-568,14	-568,78	-569,42	-570,06	-570,70	-571,34	-571,98	-572,62	-573,26	-573,90	-574,54	-575,18	-575,82	-576,46	-577,10	-577,74	-578,38	-579,02	-579,66	-580,30	-580,94	-581,58	-582,22	-582,86	-583,50	-584,14	-584,78	-585,42	-586,06	-586,70	-587,34	-587,98	-588,62	-589,26	-589,90	-590,54	-591,18	-591,82	-592,46	-593,10	-593,74	-594,38	-595,02	-595,66	-596,30	-596,94	-597,58	-598,22	-598,86	-599,50	-600,14	-600,78	-601,42	-602,06	-602,70	-603,34	-603,98	-604,62	-605,26	-605,90	-606,54	-607,18	-607,82	-608,46	-609,10	-609,74	-610,38	-611,02	-611,66

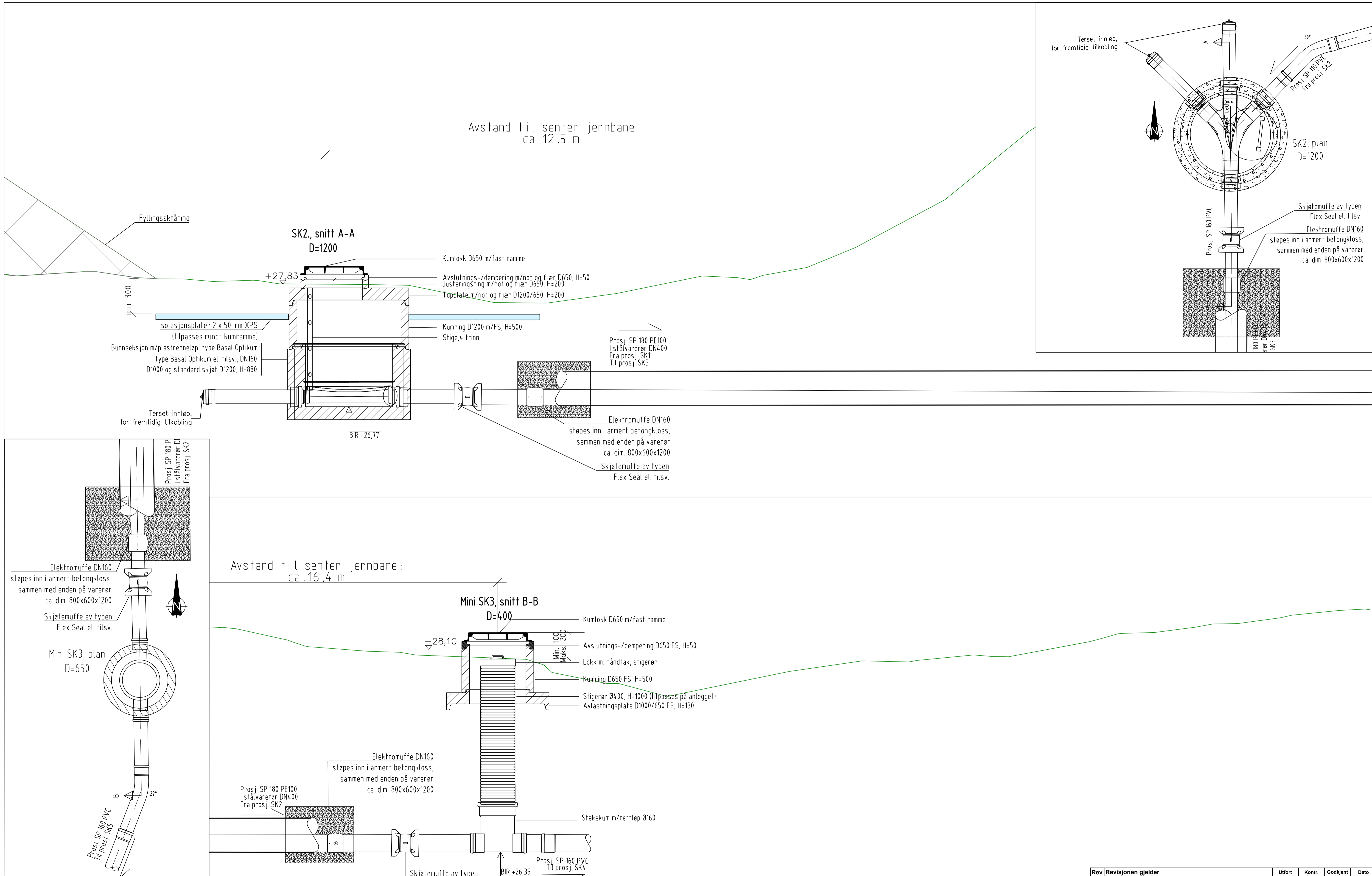

Rev	Revisjonen gjelder	Utført	Kontr.	Godkjent	Dato
	Prosjektnavn: Iris Salten				Tegningsdato: 01.07.2026
	Oppdragsgiver: Jern Janssen				Prosjektleder: Svein Ildar Hansen
	Detailtegning:				Prosjektnummer: Østleim Rognan
	Hammerboring under jernbane				Målestokk: 1:20
	SK2 og mini SK3, plan og snitt				Koordinatsystem: EUREF89/UTM33
					Vertikalsystem: NN2000
					Arkformat: A1
					Statuskode: D
					Fagkode: W
					Tegningstatus: Tilbuds tegning
					Revisjon: 00
					Tegningsnr: GH201
	Utført av: NOELSI	Kontrollert av: NOJACL	Godkjent av: NOJACL		



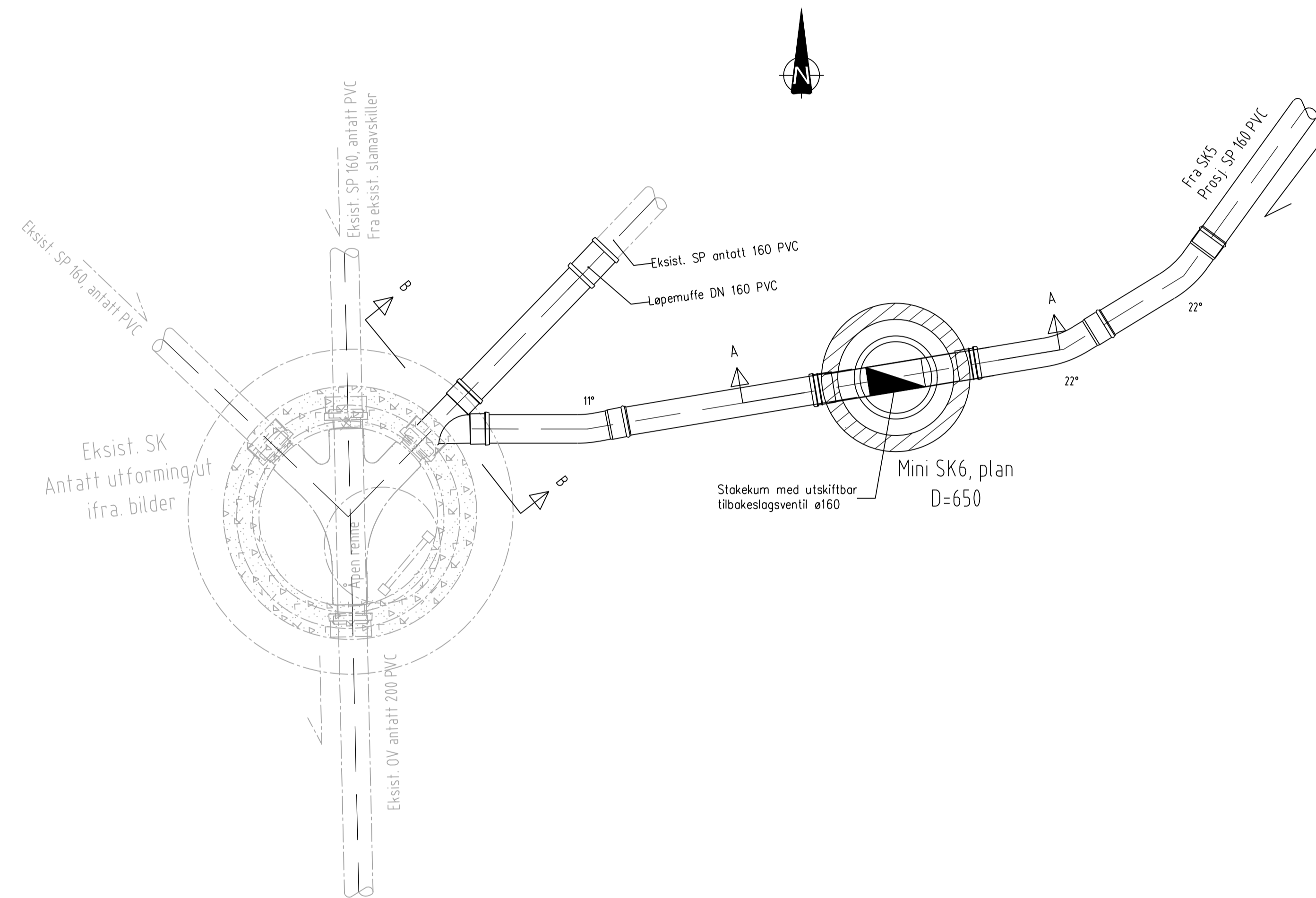

Tilkobling prosj. utløpsledning til eksist. SP-ledning, snitt B-B

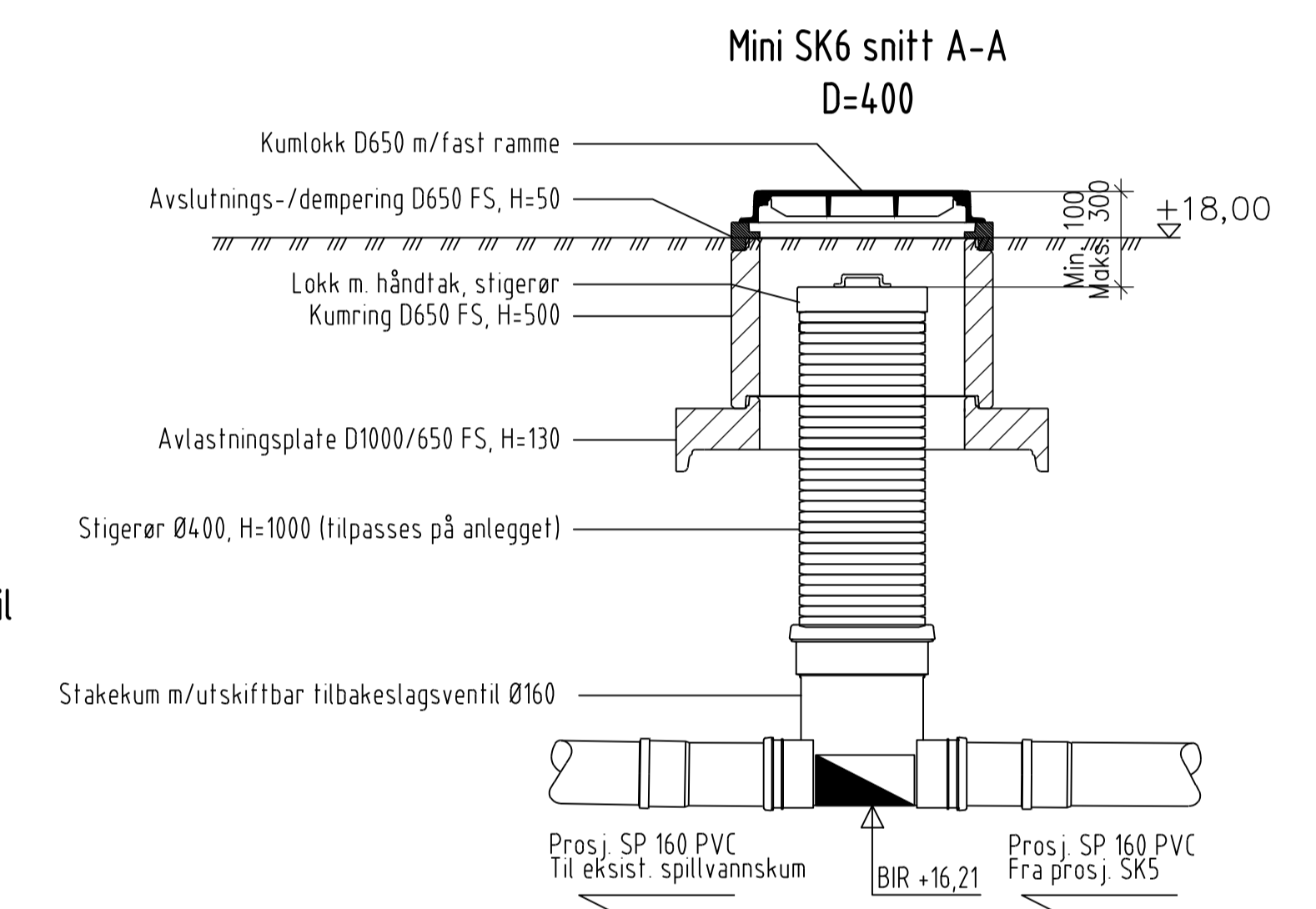
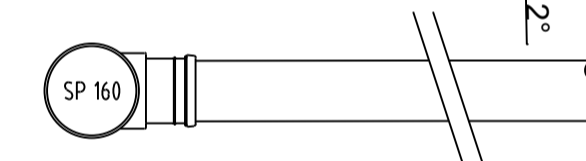

Rev	Revisjonen gjelder	Utført	Kontr.	Godkjent	Dato
	Prosjektnavn: Iris Salten				Tegningsdato 01.07.2026
	Oppdragsgiver: Jørn Jenssen				Prosjektleder Svein Ivar Hansen
	Detaljtegning				Prosjektnummer Østleim Rognan 10242683
	Påkobling prosj. Utløpsledning til eksist. SP-ledning				Målestokk 1:20
	SK6 mini, plan og snitt				Koordinatsystem Euref89/UTM33
					Vertikalsystem NN2000
					Arkformat A1
					Statuskode D
					Fagkode W
					Tegningstatus Tilbudstegning
					Revisjon 00
	Utført av NOELSI	Kontrollert av NOJACL	Godkjent av NOJACL	Tegningsnr	GH202



Prinsippskisse infiltrasjonssandfang
med prefabrikert kumbunn, Basal IFS-kum eller lignende

Snitt

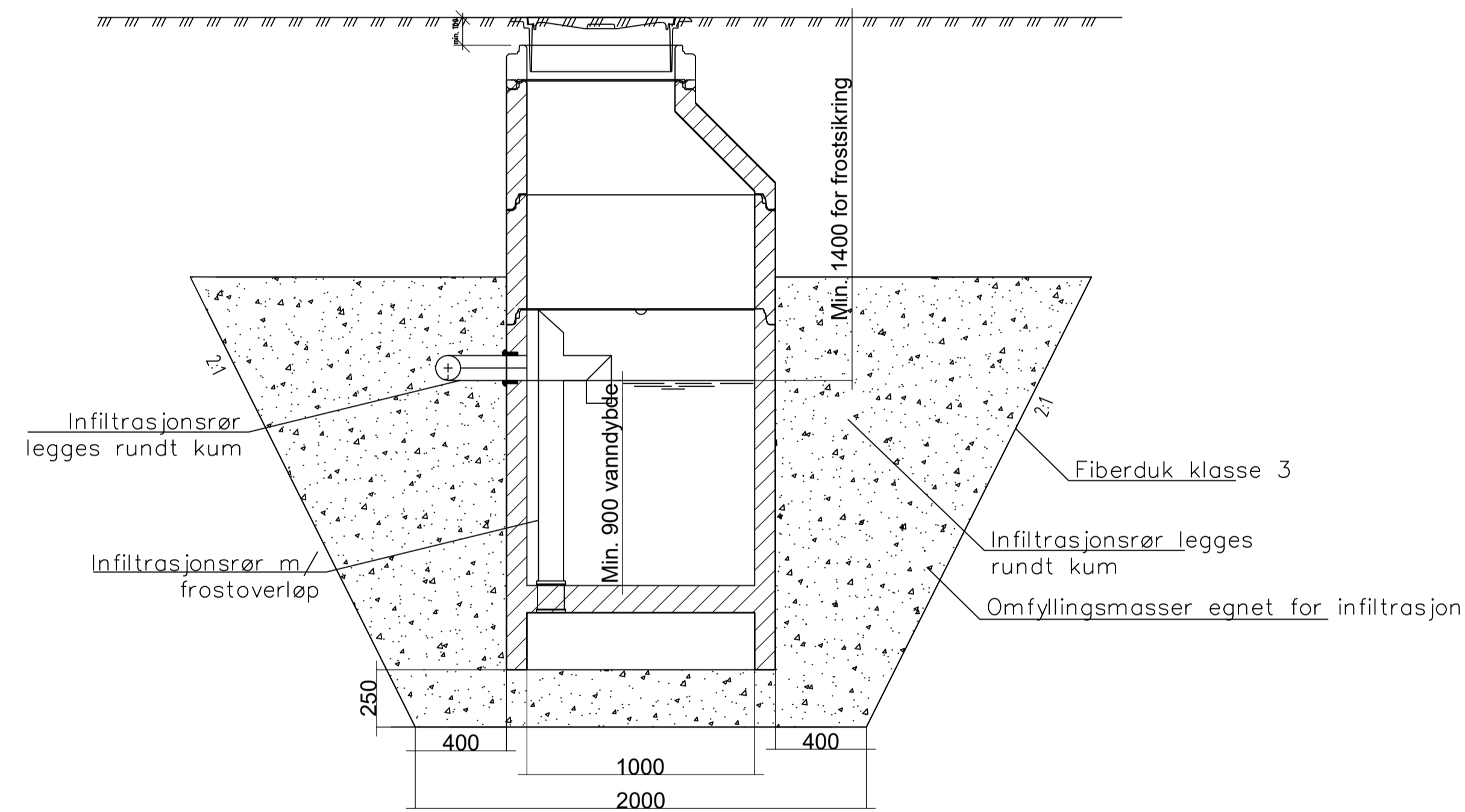

Plan

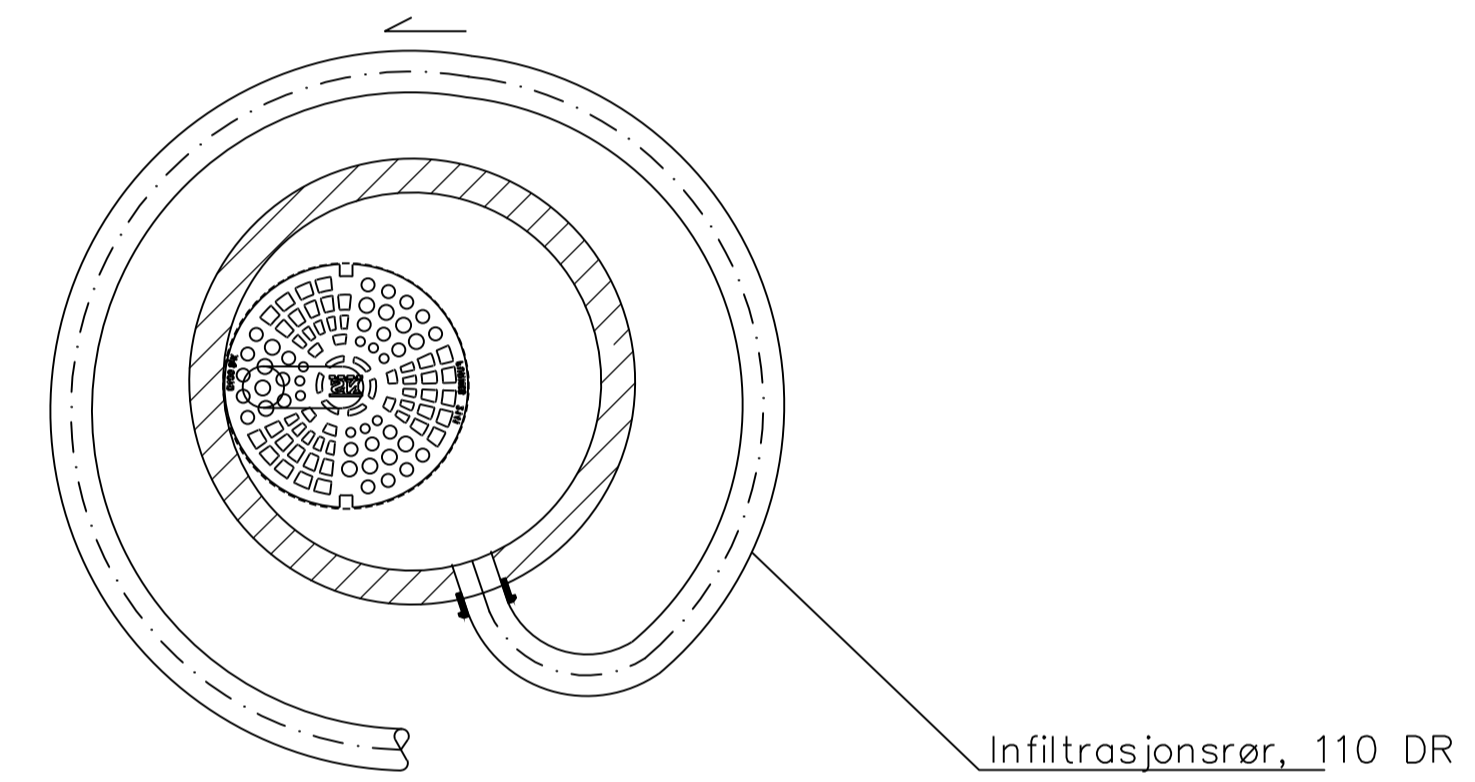

Rev	Revisjonen gjelder	Utført	Kontr.	Godkjent	Dato
	Prosjektnavn: Iris Salten			Tegningsdato	01.07.2026
	Oppdragsgiver: Jern Jensen			Prosjektleder	Svein Ivar Hansen
	Prinsippskisse. Infiltrasjonssandfang			Prosjektleder	Østleir Rognan
				Prosjektnummer	10242683
				Målestokk	1:20
				Koordinatsystem	Euref89/UTM33
				Vertikalsystem	NN2000
				Arkformat	A1
				Statuskode	D
			Fagkode	W	
			Tegningstatus	Tilbudstegning	
			Revisjon	00	
	Utført av	Kontrollert av	Godkjent av	Tegningsnr	GH203
	NOELSI	NOJACL	NOJACL		



Prinsippskisse slamavskiller

Med forankring

Totalt volum: 25 m²

Kjøresterkt kumlokk D650

m/flytende ramme

Avslutningsring DN650

m/fals

Betongplate min. 8500.

Fyllmasser
Omfylles etter leverandørens
anvisninger

Betongplate
min. 8500

Drenslag under betongplate
Tykkelse: min. 500

Fyllmasser
Omfylles etter leverandørens
anvisninger

Betongplate

min. 500

Forankringsbånd

min. 300

Betongplate

Drenslag under betongplate
Tykkelse: min. 500

Forankringsbånd

500-2000

200

1

1

Inn ø160

600

Kammer 1
V=18,8 m²

2000

Kammer 2
V=3,1 m²

Kammer 3
V=3,1 m²

Ut ø160

min. 500

1730

500

6105

min. 350

min. 150

1075

720

500

min. 500

min. 500

min. 300

min. 300

MERKNADER

- ① Betongplater er kun vist som prinsipp. Nøyaktig tykkelse, betongkvalitet og armering skal dimensjoneres av RIB basert på stedlige grunnforhold og forventet trafikklast

Rev	Revisjonen gjelder	Utført	Kontr.	Godkjent	Dato
	Prosjektnavn: Iris Salten				Tegningsdato: 01.07.2026
	Oppdragsgiver: Jørn Jenssen				Prosjektleder: Svein Ivar Hansen
	Prinsippskisse. Slamavskiller				Prosjektnummer: Østleim Rognan
					Prosjektnummer: 10242683
					Målestokk: 1:20
					Koordinatsystem: Euref89/UTM33
					Vertikalsystem: NN2000
					Arkformat: A1
					Statuskode: D
					Fagkode: W
					Tegningstatus: Tilbudstegning
					Revisjon: 00
					Tegningsnr: GH204



Prinsippskisse.
Justering av kumnivå.

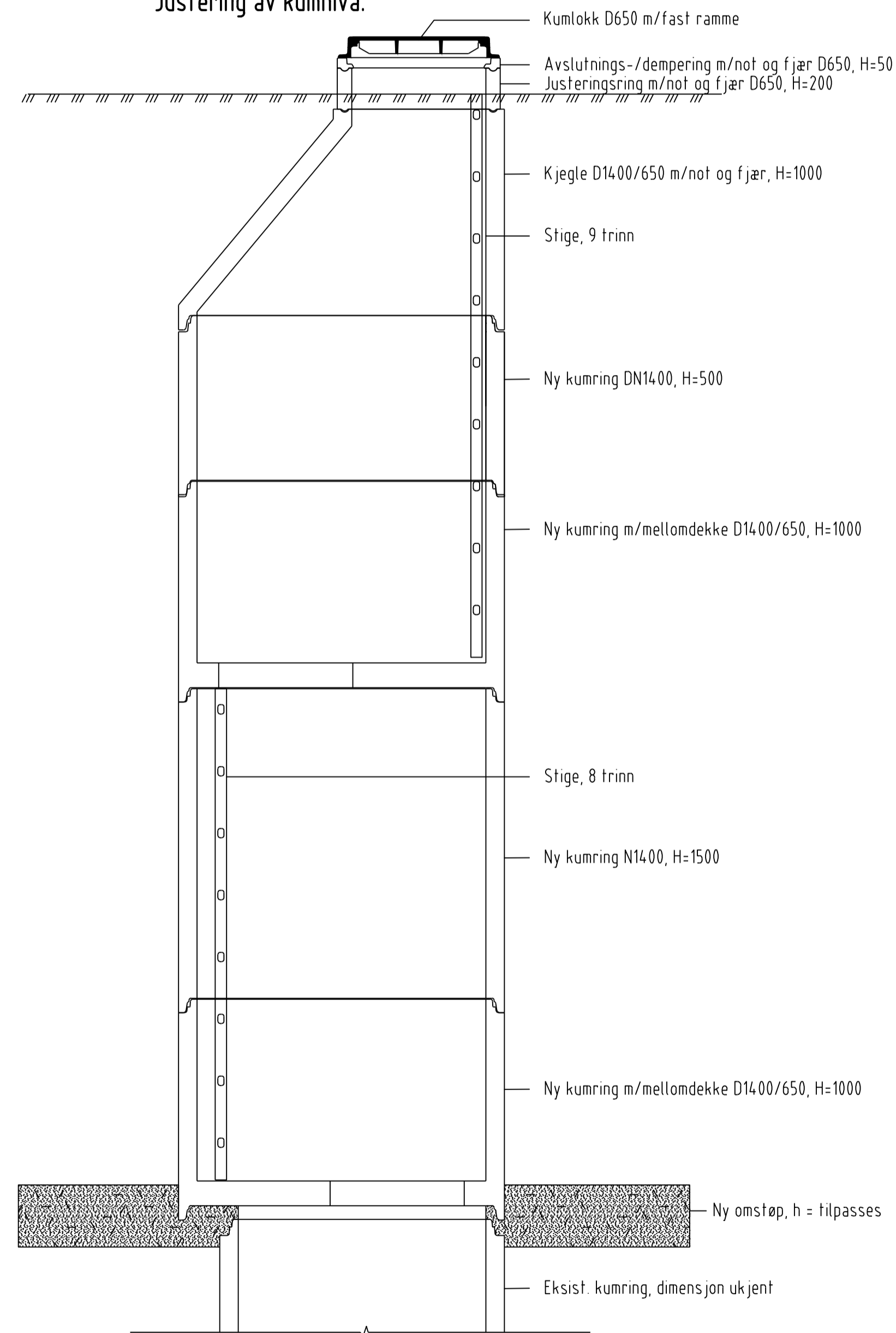

MERKNADER

- Eksisterende kummer for vann, spillvann og drensvann som blir stående i fyllingskråningen, må forhøyes med kumringer. Høydeøkningen er anslagsvis 6 meter for samtlige tre kummer.
- Det må etableres 2 mellomdekker med mannhull Ø650 i hver kum.
- Kummene må kartlegges før utførelse. Kumringer og høyder tilpasses den enkelte kum og avklares ved befaring.
- Det skal etableres ny omstøp. Dimensjoner og utførelse avklares ved befaring

Rev	Revisjonen gjelder	Utført	Kontr.	Godkjent	Dato
	Prosjektnavn: Iris Salten			Tegningsdato	01.07.2026
	Oppdragsgiver: Jern Jensen			Prosjektleder	Svein Idar Hansen
	Prinsippskisse			Prosjektleder	Øistein Rognan
	Justering av kumnivå eksist. kummer i fyllingskråning.			Prosjektnummer	10242683
				Målestokk	1:20
				Koordinatsystem	Euref89/UTM33
				Vertikalsystem	NN2000
				Arkformat	A1
				Statuskode	D
				Fagkode	W
				Tegningstatus	Tilbudstegning
				Revisjon	00
				Tegningsnr	GH205
	Utført av NOELSI	Kontrollert av NOJACL	Godkjent av NOJACL		

Snitt boretrase
Spillvannsledning 180 PE 100 i
vareør 400 stål

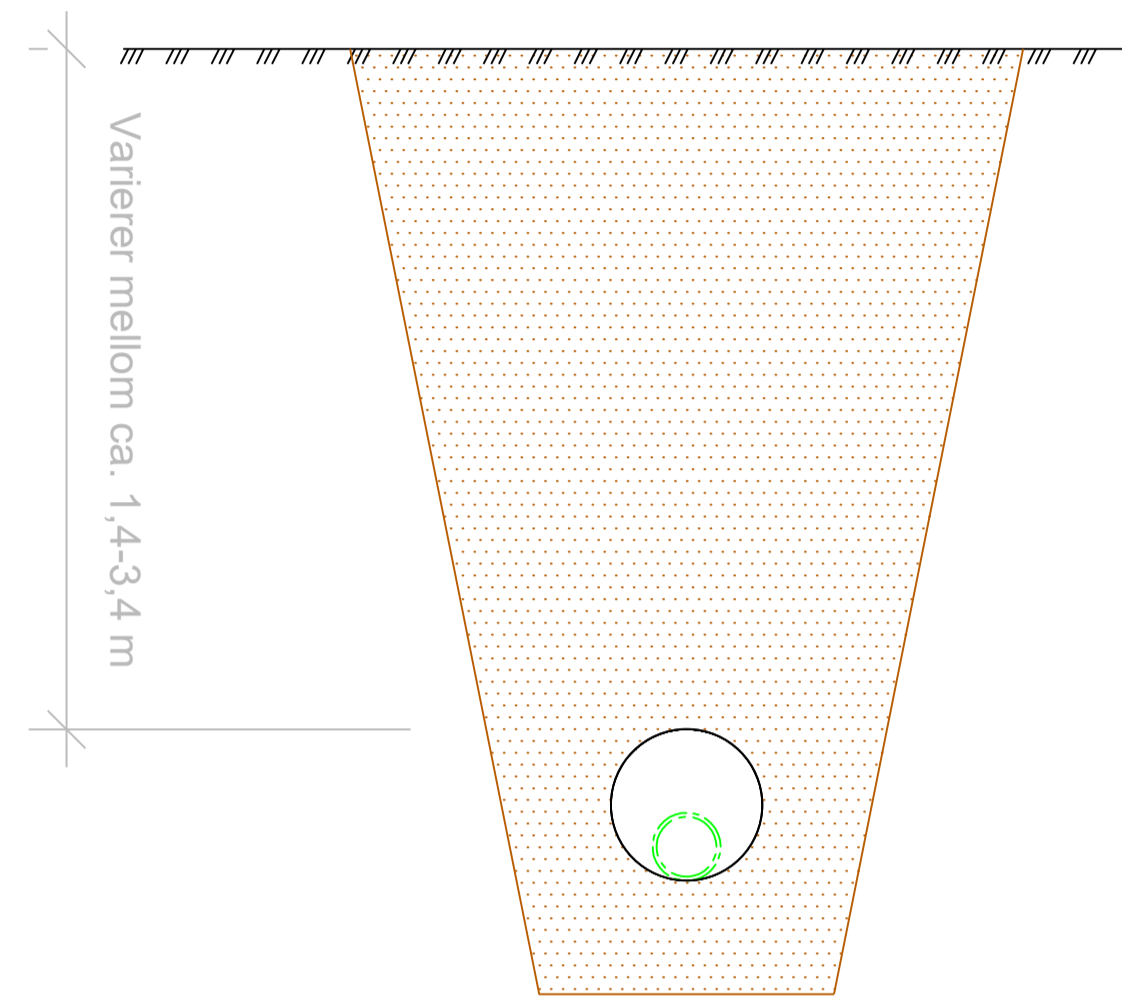

Grøftesnitt bekkelukkning
Overvannsledning 400 Betong

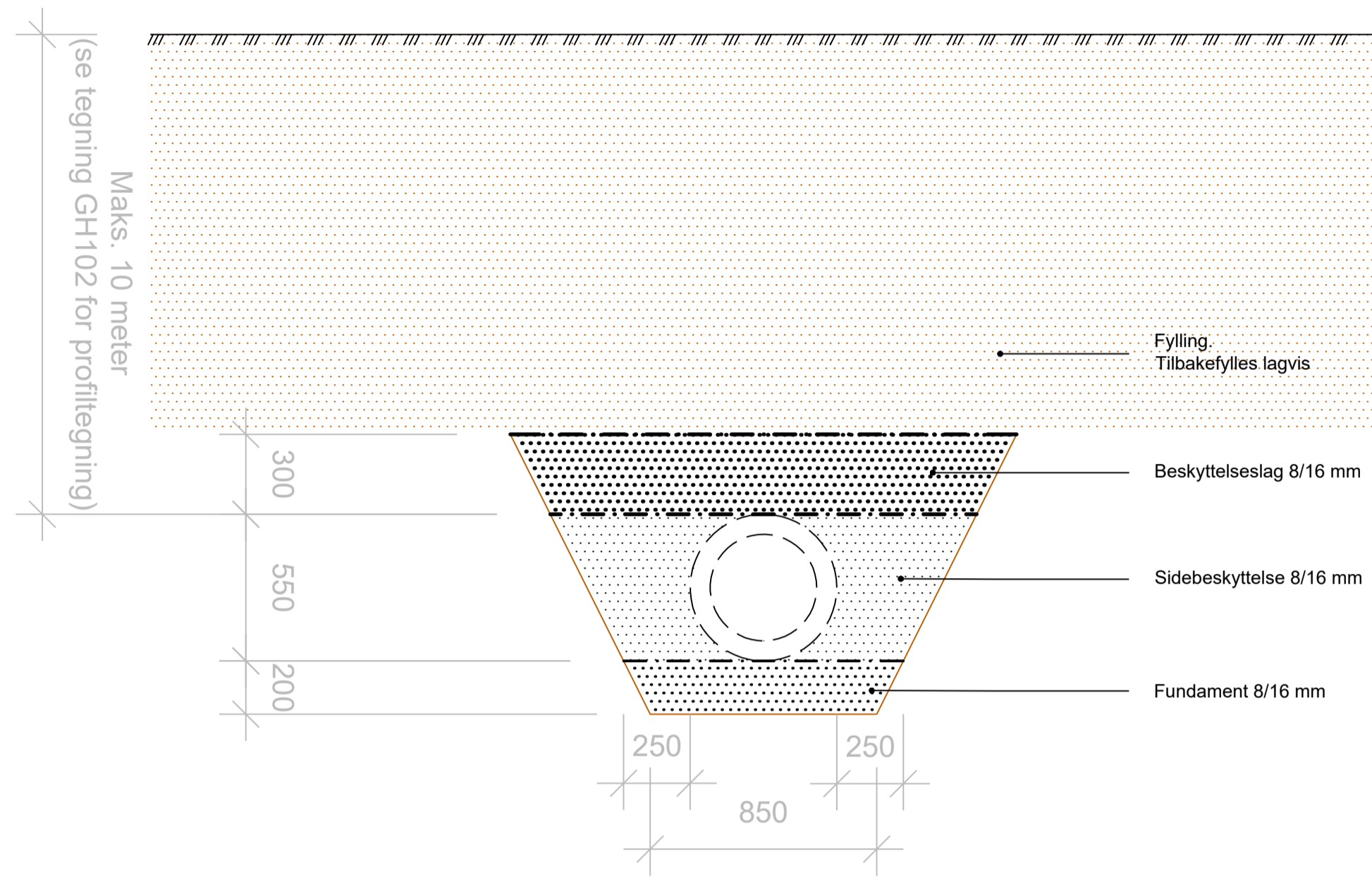

Grøftesnitt utløpsledning
Spillvannsledning 160 PVC
i løsmasser

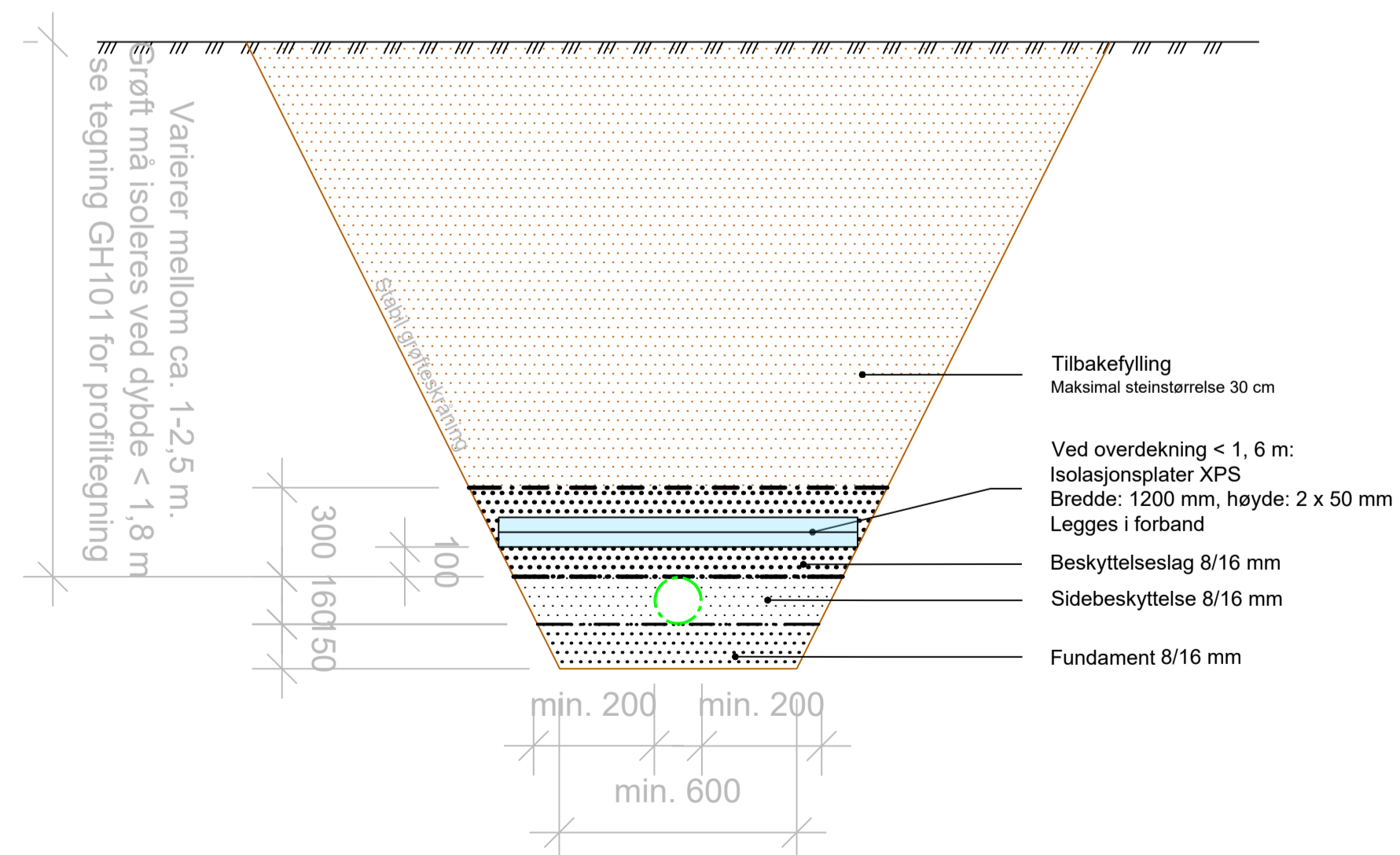

Grøftesnitt utløpsledning
Spillvannsledning 160 PVC
i kombinert løsmasser/fjell

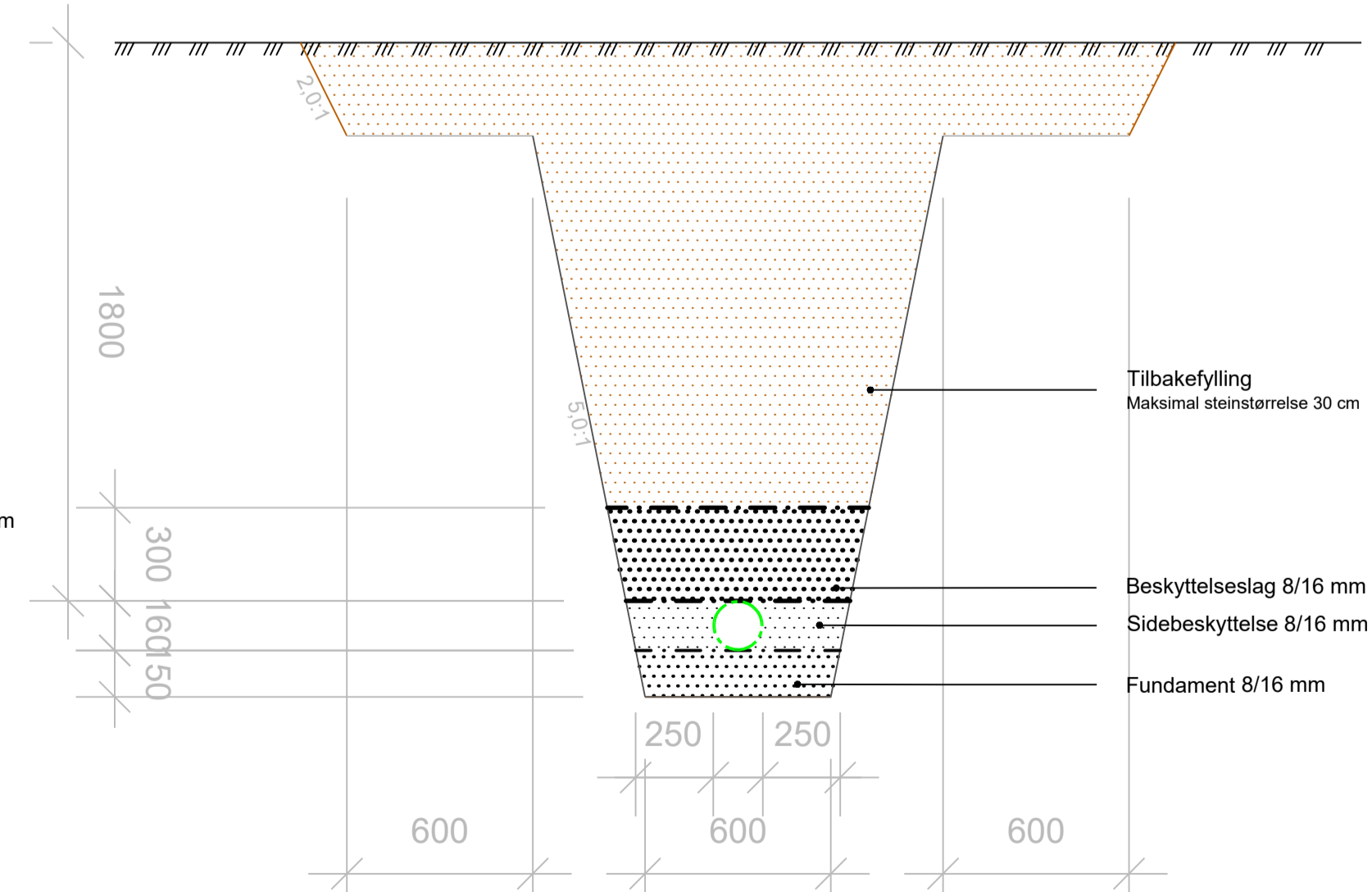

Rev	Revisjonen gjelder	Utført	Kontr.	Godkjent	Dato
	Prosjektnavn: Iris Salten			Tegningsdato	01.07.2026
	Oppdragsgiver: Jern Jensen			Prosjektleder	Svein Idar Hansen
				Prosjektleder	Øsleiv Rognan
				Prosjektnummer	10242683
				Målestokk	1:20
				Koordinatsystem	Euref89/UTM33
				Vertikalsystem	NN2000
				Arkformat	A1
				Statuskode	D
				Fagkode	W
				Tegningstatus	Tilbudstegning
				Revisjon	00
				Tegningsnr	GH300

